

LEILÃO E L ETRÔNICO

Proc. n.º 3190/25.6T8LSB
Insolvência de Arca Velha - Móveis e Artesanato, Lda.

INÍCIO 04-04-2025 11H | FIM 21-04-2025 15H

VISITAS SOB MARCAÇÃO PRÉVIA

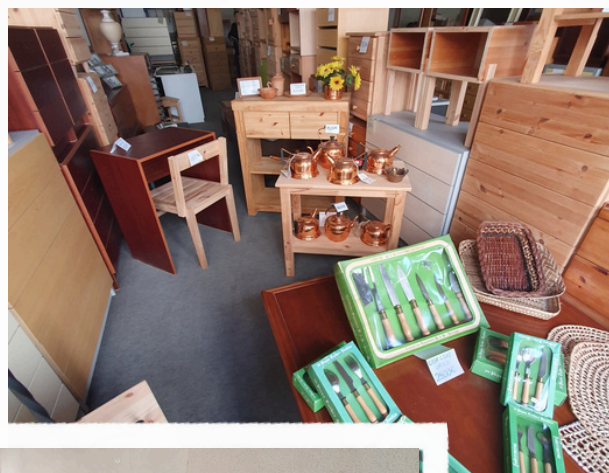

LOTE DE MOBILIÁRIO EM PINHO, DECORAÇÃO E FERRAMENTAS

 Lisboa

VALOR

5.150,00€



969 396 960 | 244 838 127



geral@leiloversatil.pt



www.leiloversatil.pt



Rua de São Pedro N°41, Guarda Nova
2430-162 Marinha Grande

Proc. n.º 3190/25.6T8LSB

Tribunal Judicial da Comarca de Lisboa, Juízo de Comércio de Lisboa – Juiz 7

Insolvência de Arca Velha – Móveis e Artesanato, Lda.

LISTAGEM DE BENS**Bens móveis não sujeitos a registo**

Verba	Descrição	Localização	Fotografia	Valor Base
1	Lote composto por: diverso mobiliário em pinho (cómodas com/sem espelho, camiseiros, aparadores, estrados para camas, camas, mesas de cabeceira, móveis/armários, mesas de centro, secretárias, bancos, cadeiras com/sem tecido e em verga, mesa de refeições com tampo redondo extensível, colchões, móveis de canto, estantes com/sem varão, móveis para livros, sofás/poltronas, escrivaninhas, mesas de apoio, bases mesas, vitrines de canto, diversas peças decorativas (quadros, molduras para fotografias, molduras/espelhos, peças em latão e barro, bonecos, talheres, candeeiros de mesa, bases de mesa em verga), diversas ferramentas de mão (4 lixadeiras e 4 parafusadoras).	Loja: Estrada de Benfica, n.º351 A 1500-075 Lisboa e Armazém: Rua Gomes Freire, n.º 7 1150-318 Lisboa		5.150,00 €

REGULAMENTO DE VENDA EM LEILÃO ELETRÓNICO

1. O Leilão é público, devendo os interessados efetuar previamente o registo na plataforma www.leiloversatil.pt, processo através do qual qualquer pessoa, singular ou coletiva, se pode inscrever na website e participar, de acordo com as condições aplicáveis. O registo constitui requisito prévio à participação.
2. Aos interessados será concedido acesso à plataforma, na qual ficará como utilizador certificado, devendo registar-se através do portal, seguindo os passos aí indicados.
3. Os bens são vendidos no estado físico e jurídico em que se encontram. Presume-se que os interessados conheçam o estado de conservação e características dos bens, não podendo ser assacadas responsabilidades por informação mal interpretada.
4. Terminado o prazo de licitações, o qual ocorrerá às **15h00m do dia 21 de abril de 2025**, será o proponente de maior valor notificado para prestar caução no valor de 20% do valor licitado, a favor da *Massa Insolvente de Arca Velha – Móveis e Artesanato, Lda.* para validação da respetiva licitação.
5. Após a adjudicação:
 - 5.1. Bens Móveis: Caução depositada na conta da Massa Insolvente referido no ponto 4, sendo o valor remanescente pago no **prazo de 48h00** a favor da Massa Insolvente;
 - 5.2. Pagamento da comissão de 10% acrescida de IVA, à taxa legal em vigor, referente aos serviços prestados pela Encarregada de venda para o **IBAN PT50 0018 000355286314020 85**.
 - 5.3. Pagamento do IVA incidente sobre os todos os bens, à taxa legal em vigor, para o **IBAN PT50 0018 000355286314020 85** a favor da "IGCP – Instituto de Gestão da Tesouraria e do Crédito Público, E.P.E.", através do modelo P2.
6. Todavia, nos últimos 5 minutos do leilão, as novas licitações reiniciam a contagem decrescente em 5 minutos. O leilão termina quando mais nenhuma licitação é apresentada dentro do tempo restante.
7. Os lances mínimos de licitação são de:
 - € 5,00 para a verba com valor igual ou inferior a €50,00;
 - € 50,00 para a verba com valor igual ou inferior a €500,00;
 - € 100,00 para a verba com valor igual ou superior a 500,01 € até € 5.000,00;
 - € 500,00 para a verba com valor de saída igual ou superior a 5.000,01 € até € 10.000,00;
 - €1.000,00 para a verba com valor igual ou superior a 10.000,01 € até € 50.000,00;
 - € 2.000,00 para a verba com valor igual ou superior a 50.000,01 € até € 100.000,00;
 - € 5.000,00 para a verba com valor igual ou superior a 100.000,01 € até € 250.000,00;
 - € 10.000,00 para a verba com valor igual ou superior a 250.000,01 €;
8. A ausência dos pagamentos supra, qualquer que seja a sua natureza, após o encerramento do leilão, pode determinar que:
 - 8.1. A venda do licitante fique sem efeito;
 - 8.2. O bem seja levado a nova fase de venda, através de modalidade que se considerar mais conveniente;
 - 8.3. O licitante não volte a adquirir o bem;
 - 8.4. O licitante fique responsável pela diferença entre o valor do bem vendido e as despesas que daí resultarem.
9. A venda rege-se de acordo com o disposto no art. 837.º do CPC.
10. Após autorização do Exmo. Administrador da Insolvência, o levantamento dos bens é agendado pelos serviços da encarregada de venda, **no prazo de 72h00** após a adjudicação. No caso de incumprimento, os bens poderão reverter a favor da massa insolvente, ficando o adquirente responsável por eventuais danos causados, sendo da inteira responsabilidade do adquirente todos os custos inerentes ao levantamento dos bens, tendo a posse efetiva, após boa cobrança e respetivos registos efetuados.
11. Qualquer situação de incumprimento imputável ao arrematante motivará a perda dos montantes já pagos.
12. Se por motivos alheios à vontade das partes, a venda for considerada sem efeito, as quantias recebidas serão devolvidas.
13. Todos os custos apurados, após adjudicação, decorrentes de impostos, emolumentos ou outros, qualquer que seja a sua natureza, são da responsabilidade do adquirente.
14. A participação no leilão implica a aceitação integral das presentes condições.

A Leiloversatil, Lda.